

*Documento redatto per:*



*Federazione Nazionale  
Ordine Medici Chirurghi ed Odontoiatri*

# **IL RAPPORTO DEGLI ITALIANI CON L'INTRAMOENIA E LE LISTE D'ATTESA: CONOSCENZA, PERCEZIONI E ASPETTATIVE**

INDAGINE PRESSO L'OPINIONE PUBBLICA

RISULTATI

Luglio 2026

Ns. n. prog. 069-2026



La Federazione Nazionale dell'Ordine dei Medici Chirurghi e degli Odontoiatri ha espresso la necessità di effettuare una ricerca presso l'opinione pubblica per rilevare il rapporto tra gli italiani e l'intramoenia e le liste d'attesa.

La ricerca ha seguito un impianto metodologico di tipo quantitativo, con lo svolgimento di:

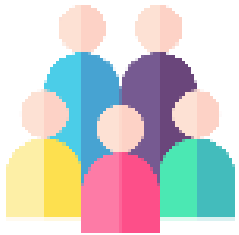

**1000 interviste CATI/CAWI a un campione della popolazione italiana dai 18 anni in su.**

Le interviste sono state svolte dal 22 al 26 giugno 2026.



# **RISULTATI INDAGINE SU POPOLAZIONE**



## Genere



Uomini

Donne

48%

52%

## Area geografica



Nord

45%



Centro

19%



Sud

36%

## Classe d'età



18-24 anni

10%



25-34 anni

14%



35-44 anni

19%



45-54 anni

18%



Oltre 54 anni

39%

## Ampiezza centro



Fino a 10.000 ab.

33%



10-30.000 ab.

22%



30-100.000 ab.

20%



Oltre 100.000 ab.

25%



# **PRESTAZIONI SANITARIE E TEMPI DI ATTESA**





## LA PRESTAZIONE SANITARIA: L'ESPERIENZA DEI CITTADINI NEGLI ULTIMI 12 MESI

# 80%

Ha avuto bisogno di una prestazione sanitaria negli ultimi 12 mesi

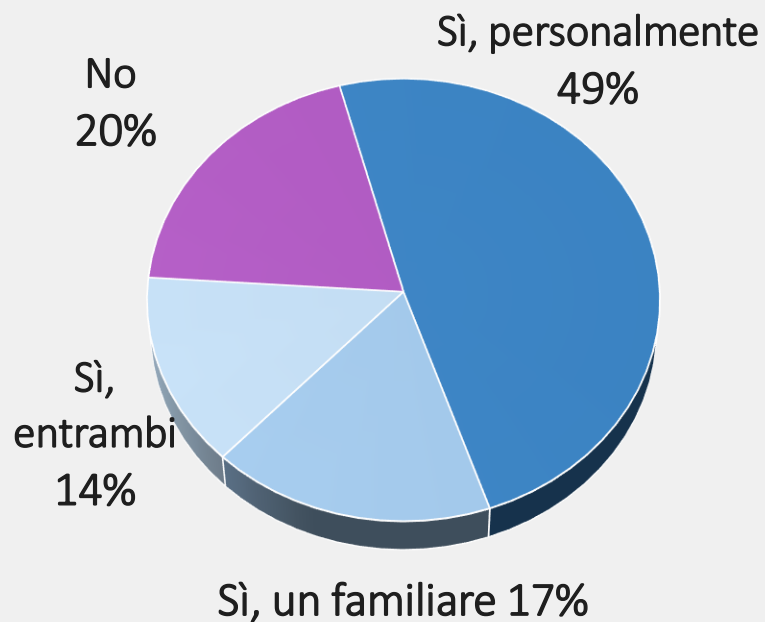

• In quella occasione come ha ottenuto la prestazione?

Tramite...

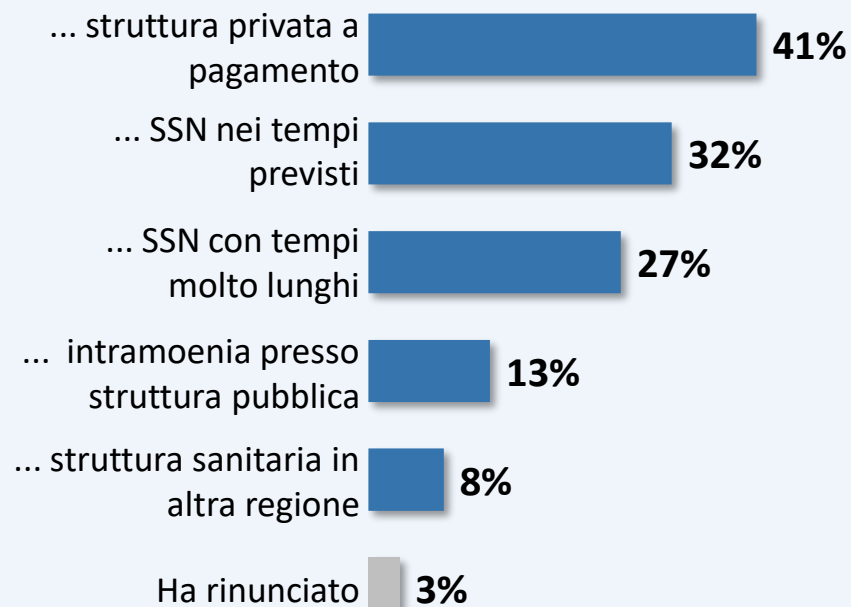

• Quanto tempo ha aspettato per la prestazione?

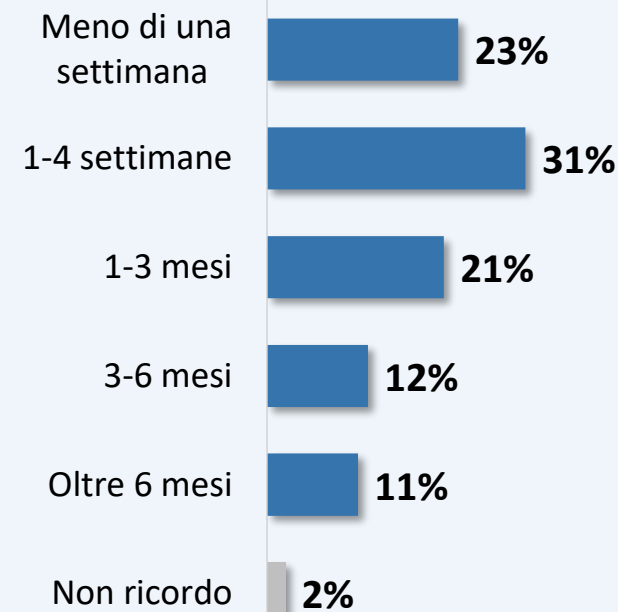

**2,3 MESI  
in media**

# I TEMPI DI ATTESA DEL SSN IN ITALIA

- Come giudica oggi i tempi di attesa nel Servizio Sanitario Nazionale in Italia?

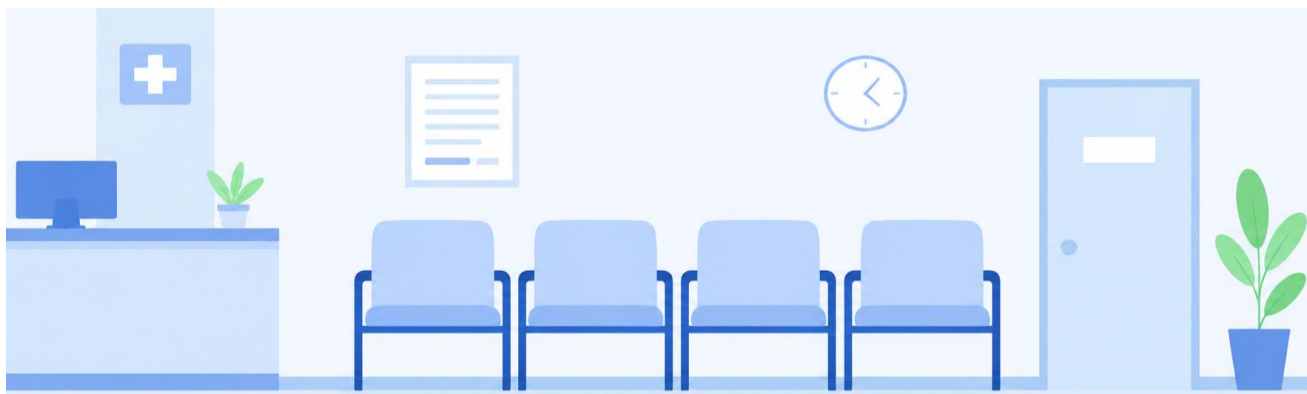
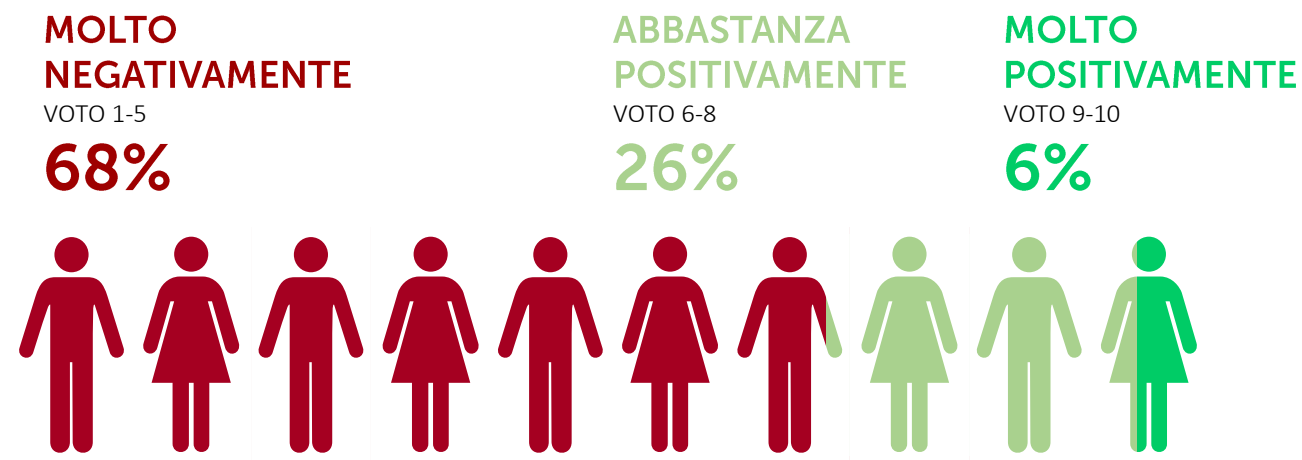

**MOLTO + ABBASTANZA**  
**32%**

|                |     |
|----------------|-----|
| Uomo           | 34% |
| Donna          | 31% |
| Fino a 34 anni | 35% |
| 35-54 anni     | 32% |
| Oltre 54 anni  | 30% |
| Nord Ovest     | 34% |
| Nord Est       | 41% |
| Centro         | 37% |
| Sud e Isole    | 24% |



## I TEMPI DI ATTESA HANNO INDOTTO A RIMANDARE O RINUNCIARE A CURE/CONTROLLI?

- Con quale frequenza Le è capitato di rimandare o rinunciare a cure o controlli a causa dei tempi di attesa?

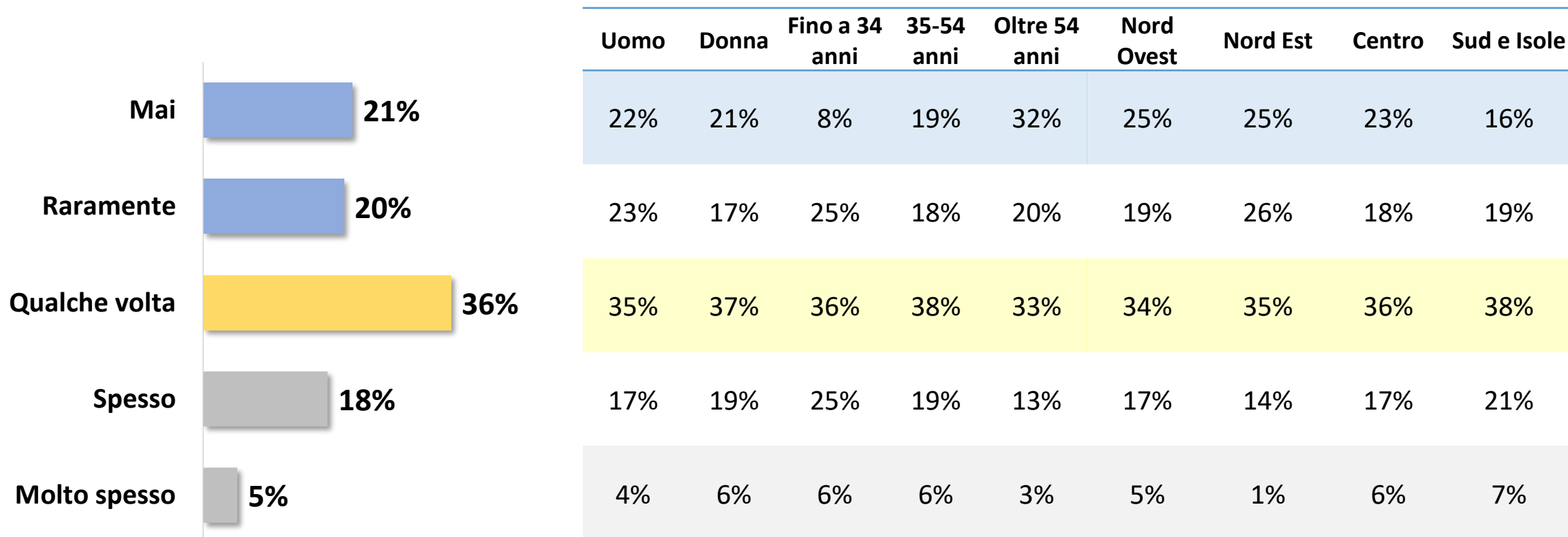

## COMPORAMENTI ADOTTATI A FRONTE DI LUNGI TEMPI DI ATTESA

- Quando si è trovato/a di fronte a tempi di attesa lunghi, quale comportamento ha adottato PRINCIPALMENTE?

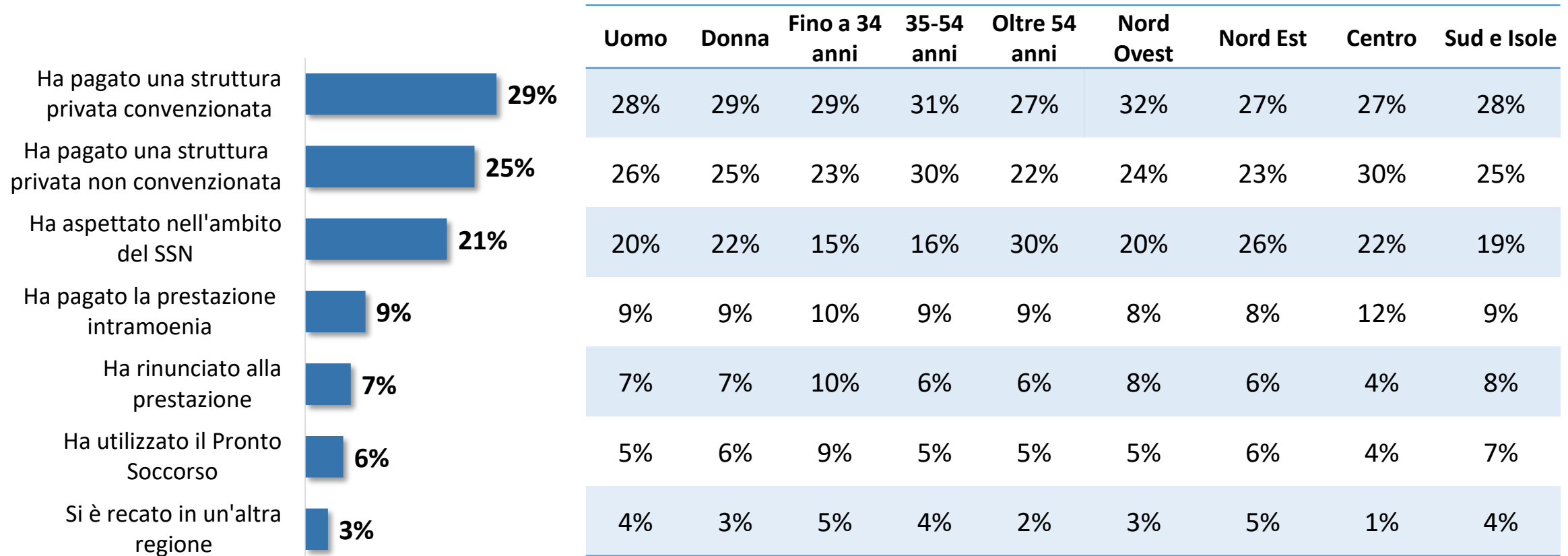



## LE PRINCIPALI CAUSE PERCEPITE DELLE LISTE D'ATTESA

- Quali sono secondo lei le principali cause delle liste d'attesa?
- Tra quelle indicate, quale ritiene la principale?

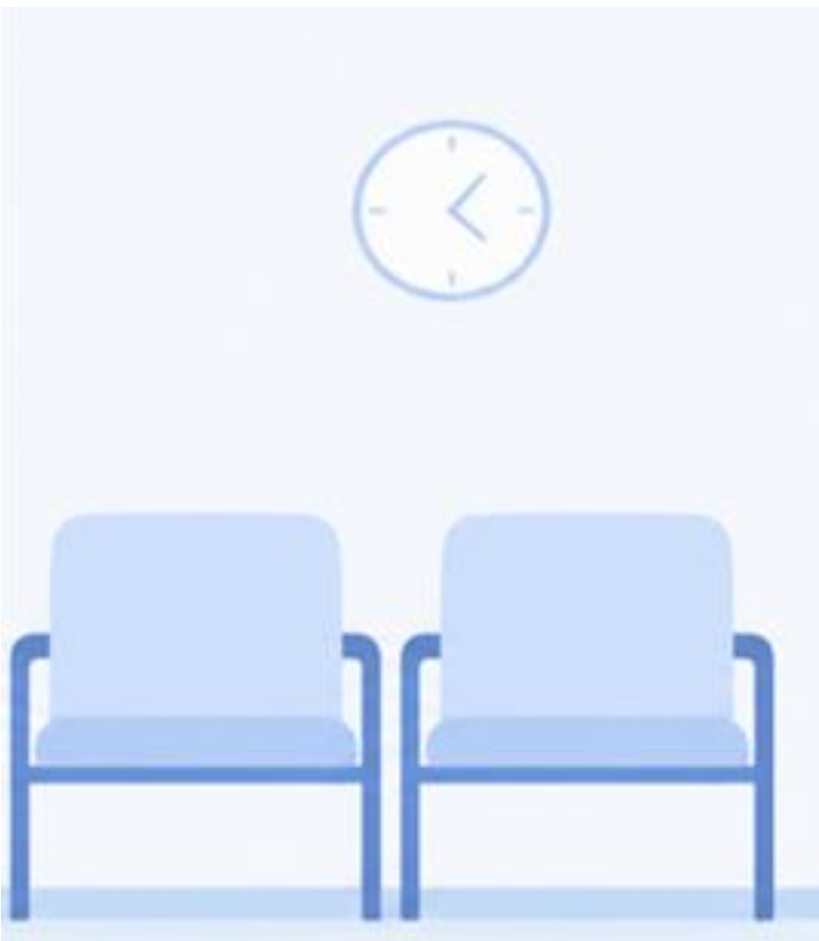



## OPINIONI SULLE LISTE DI ATTESA

- Quanto ritiene che le liste d'attesa dipendano dal fatto che le risorse pubbliche destinate alla sanità non siano cresciute al passo dell'invecchiamento della popolazione e dell'aumento dei bisogni di cura?
- Quanto ritiene che un rafforzamento della medicina di base e dei servizi territoriali possa contribuire a ridurre le liste d'attesa e il ricorso al Pronto Soccorso?





**CONOSCENZA ED  
ESPERIENZA  
DELL'INTRAMOENIA**



- Ha mai sentito parlare dell'attività libero-professionale intramuraria (intramoenia)? *Spontanea*
- L'intramoenia è la possibilità per i medici dipendenti del SSN di svolgere attività professionale privata a pagamento all'interno delle strutture pubbliche, al di fuori dell'orario di servizio. Dopo questa descrizione, ne aveva già sentito parlare? *Sollecitata*

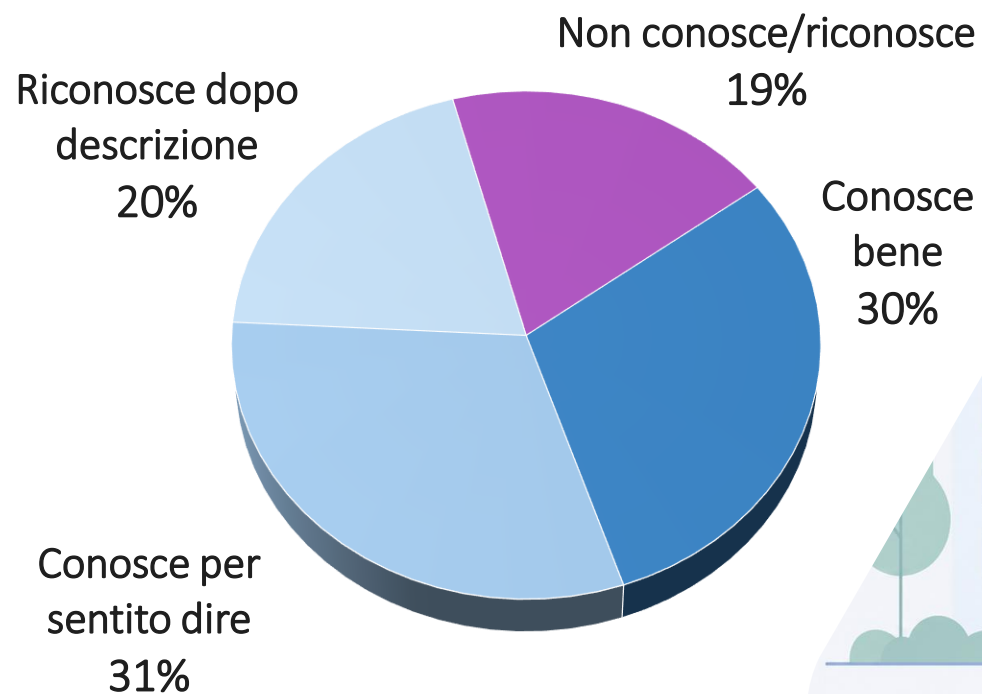

**81%**  
conosce  
intramoenia



- Conosce l'attività libero-professionale intramuraria (intramoenia)? *Spontanea + sollecitata*

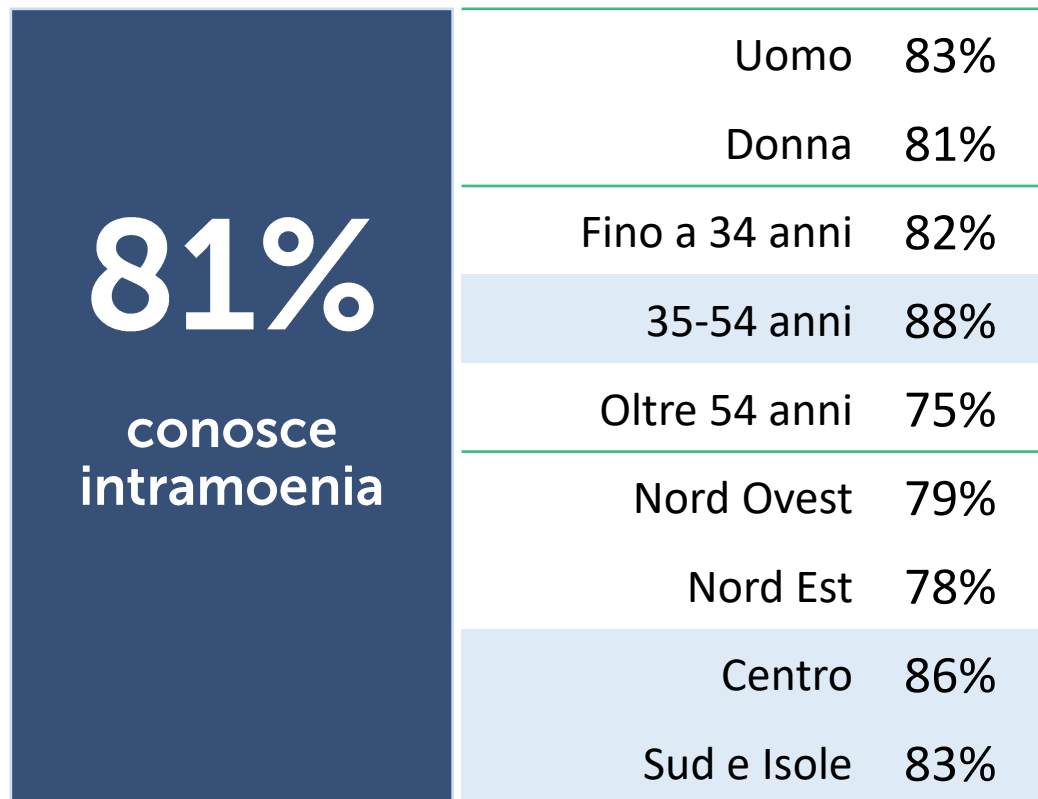

- Quanto ritiene di conoscere il funzionamento dell'intramoenia? *Molto + abbastanza*

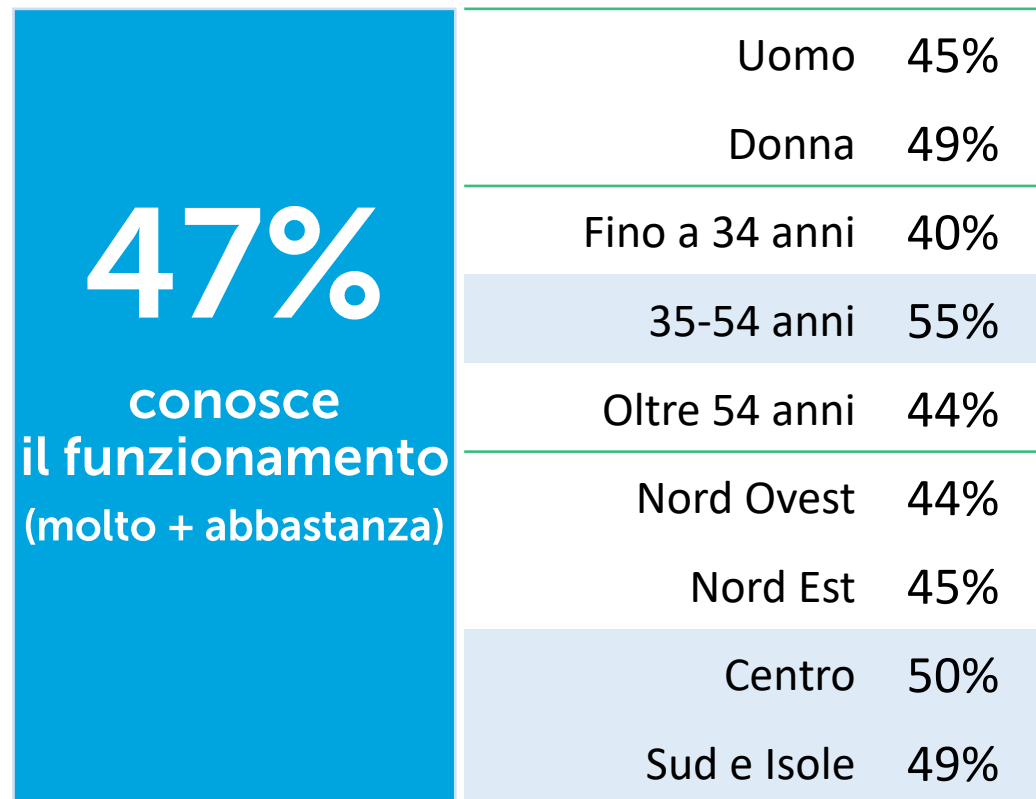



- Ha mai fatto ricorso all'intramoenia?

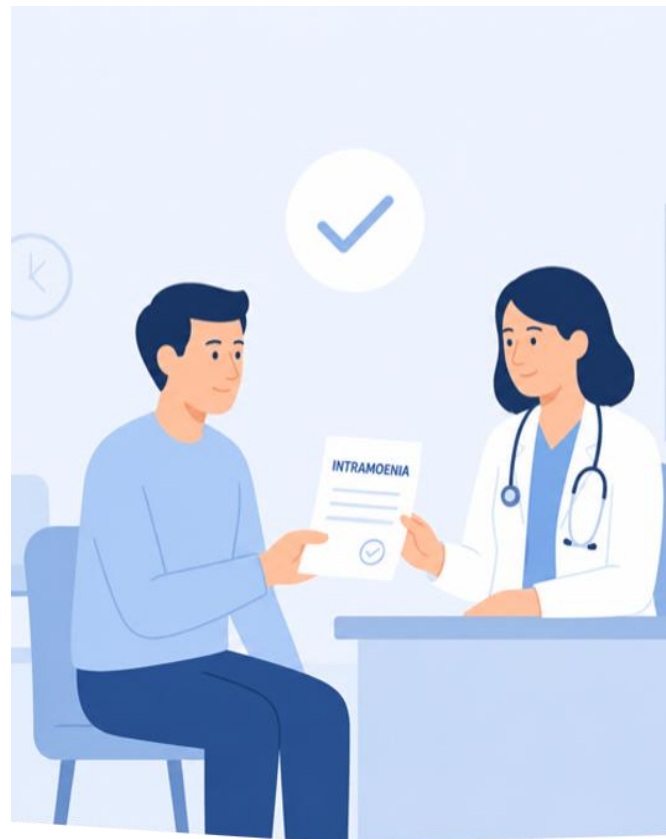
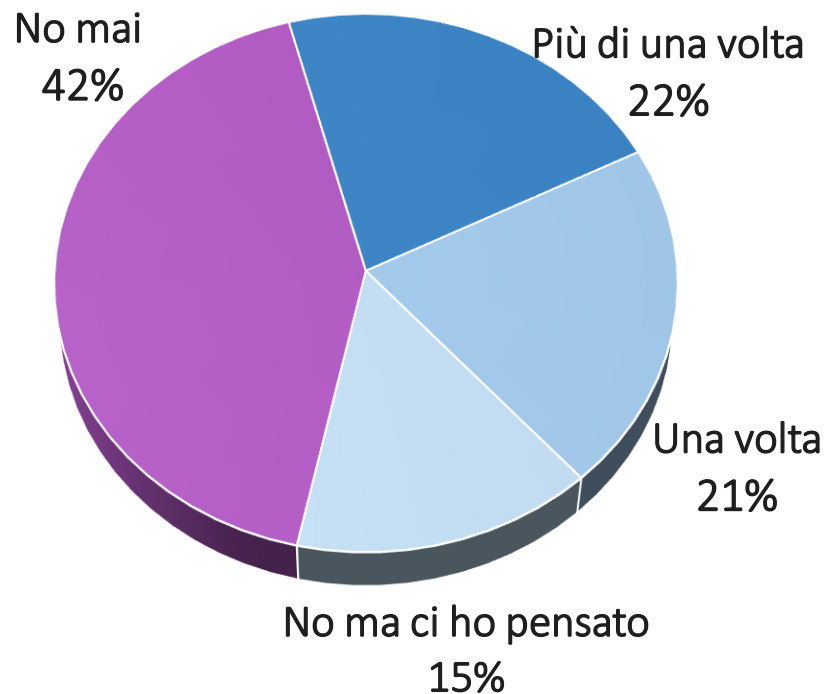

**UNA O PIÙ VOLTE**  
**43%**

Uomo 42%

Donna 43%

Fino a 34 anni 40%

35-54 anni 46%

Oltre 54 anni 41%

Nord Ovest 35%

Nord Est 42%

Centro 54%

Sud e Isole 42%



## QUANTO LE SEGUENTI MISURE SONO EFFICACI PER RIDURRE LE LISTE D'ATTESA?

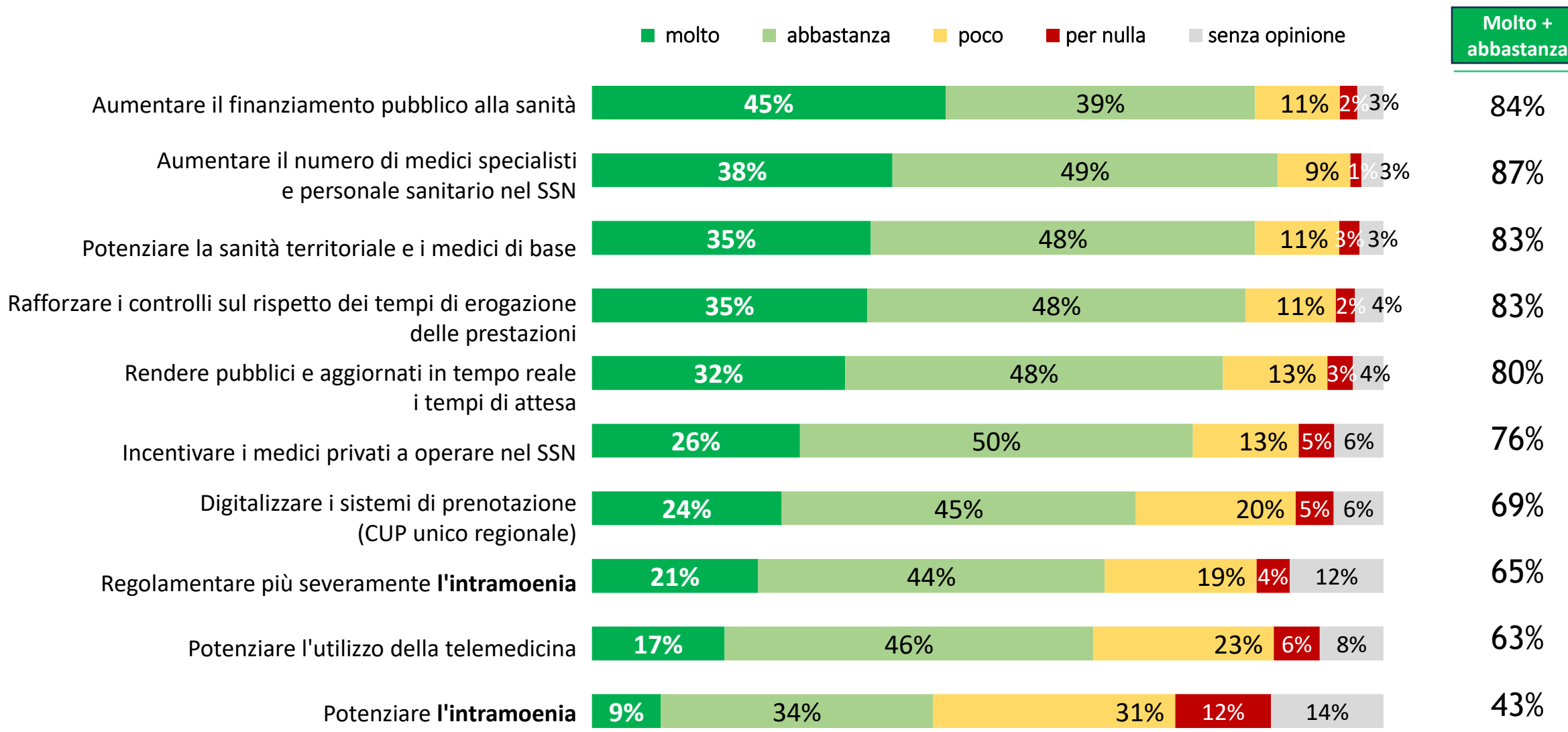



# VALUTAZIONE DEL SSN ITALIANO



## LA VALUTAZIONE COMPLESSIVA DEL SSN IN ITALIA

- Come valuta complessivamente oggi il Servizio Sanitario Nazionale italiano?

**MOLTO  
NEGATIVAMENTE**

VOTO 1-5

**48%**



**ABBASTANZA  
POSITIVAMENTE**

VOTO 6-8

**47%**



**MOLTO  
POSITIVAMENTE**

VOTO 9-10

**5%**



**MOLTO + ABBASTANZA**

**52%**

Uomo 55%

Donna 49%

Fino a 34 anni 55%

35-54 anni 51%

Oltre 54 anni 51%

**Nord Ovest 57%**

Nord Est 59%

Centro 53%

Sud e Isole 44%



## QUANTO SI FIDA DELLE SEGUENTI FIGURE...?

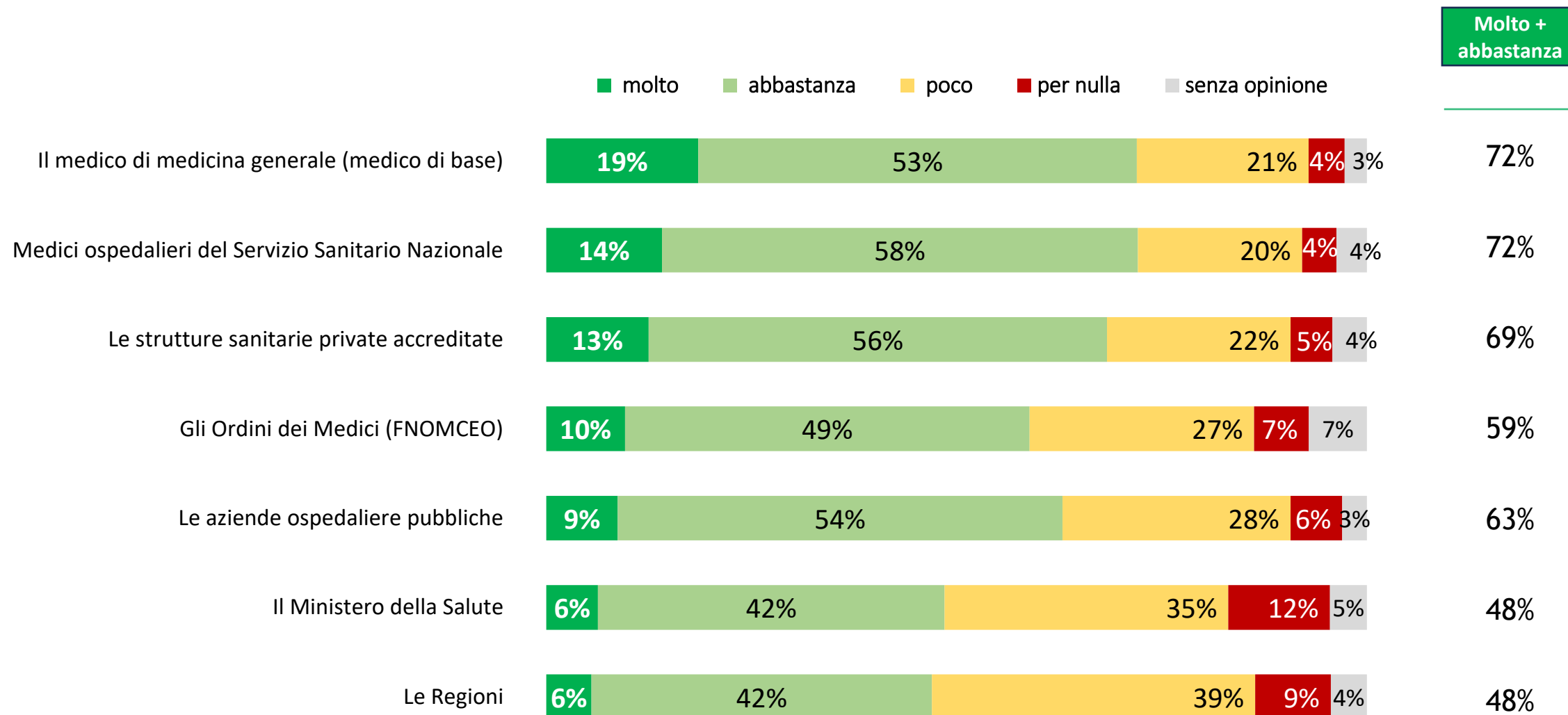



# LA PROPOSTA DELL'ORDINE DEI MEDICI



## LA PROPOSTA DELL'ORDINE DEI MEDICI ITALIANI: CONOSCENZA



L'Ordine dei Medici italiani, attraverso la Carta di Roma, ha proposto che le spese per la salute vengano considerate investimenti strategici ed escluse dai vincoli del Patto di Stabilità europeo

- Prima di oggi era a conoscenza di questa proposta avanzata dall'Ordine dei Medici italiani?

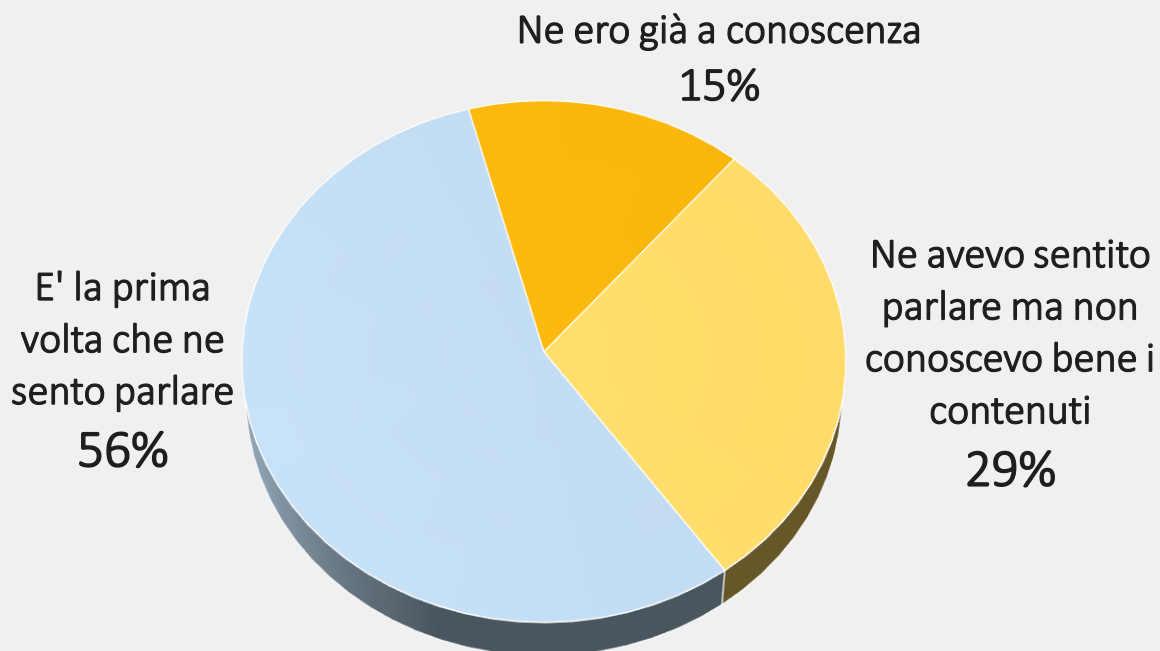

**CONOSCE  
BENE+ABBASTANZA**

**44%**

Uomo 47%

Donna 41%

Fino a 34 anni 63%

35-54 anni 47%

Oltre 54 anni 31%

Nord Ovest 48%

Nord Est 42%

Centro 40%

Sud e Isole 45%



## LA PROPOSTA DELL'ORDINE DEI MEDICI ITALIANI: PERCEZIONI

- Quanto è d'accordo con questa proposta?

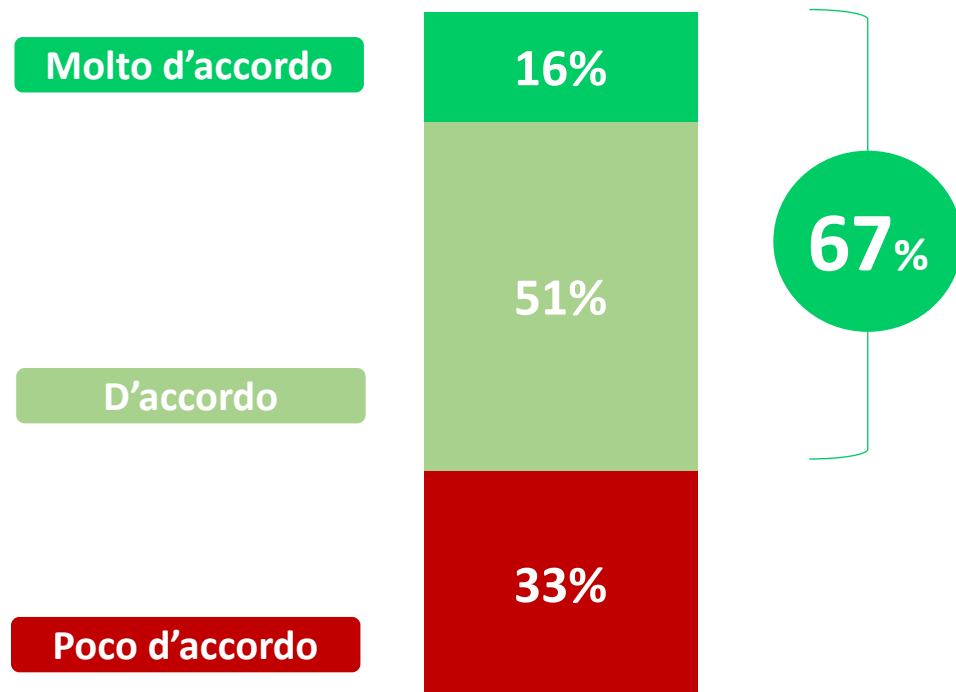

**MOLTO + ABBASTANZA**  
**67%**

|                |     |
|----------------|-----|
| Uomo           | 70% |
| Donna          | 64% |
| Fino a 34 anni | 68% |
| 35-54 anni     | 68% |
| Oltre 54 anni  | 65% |
| Nord Ovest     | 73% |
| Nord Est       | 64% |
| Centro         | 66% |
| Sud e Isole    | 63% |



## GLI EFFETTI DELLA PROPOSTA

- Se questa proposta fosse approvata, quali effetti potrebbe avere?





## QUALE DELLE SEGUENTI POSIZIONI DESCRIVE MEGLIO IL SUO PUNTO DI VISTA?

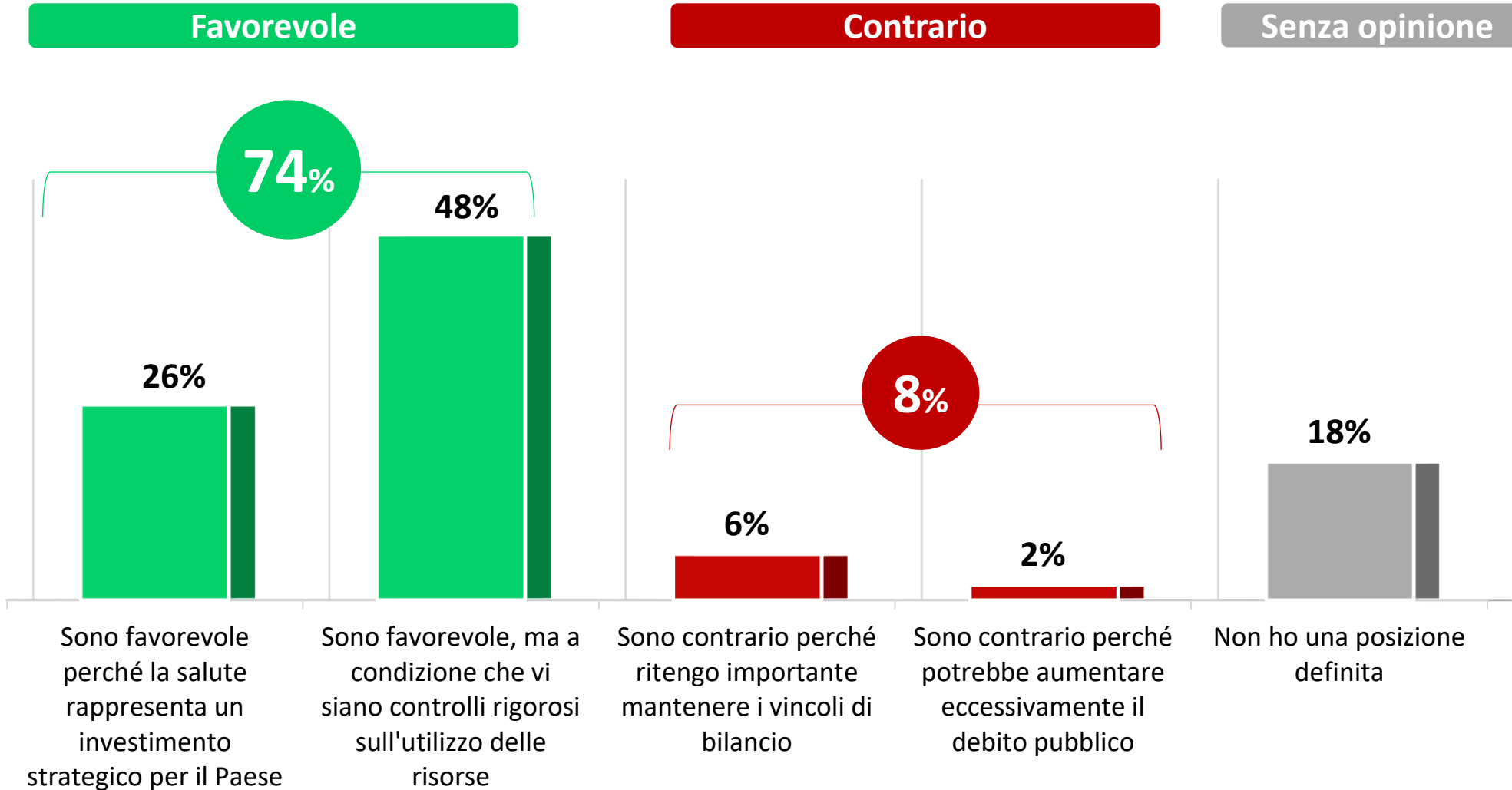



## LA SPESA SANITARIA COME INVESTIMENTO STRATEGICO: L'OPINIONE DEI CITTADINI

- Quanto condivide l'idea che la spesa sanitaria debba essere considerata un investimento strategico per il Paese, al pari di altre spese considerate prioritarie, come quelle per la Difesa?

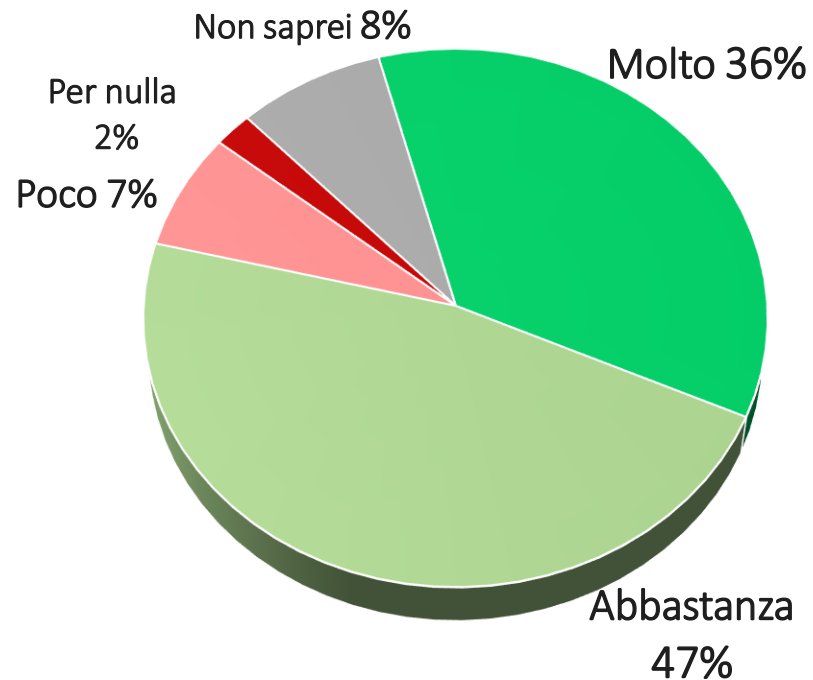

**MOLTO + ABBASTANZA**  
**83%**

Uomo 83%

Donna 83%

Fino a 34 anni 80%

35-54 anni 83%

Oltre 54 anni 85%

Nord Ovest 84%

Nord Est 83%

Centro 80%

Sud e Isole 85%



## GLI INTERVENTI PRIORITARI

- Secondo lei, se la proposta di considerare la spesa sanitaria come un investimento strategico fosse approvata, quali ambiti dovrebbero essere rafforzati prioritariamente?

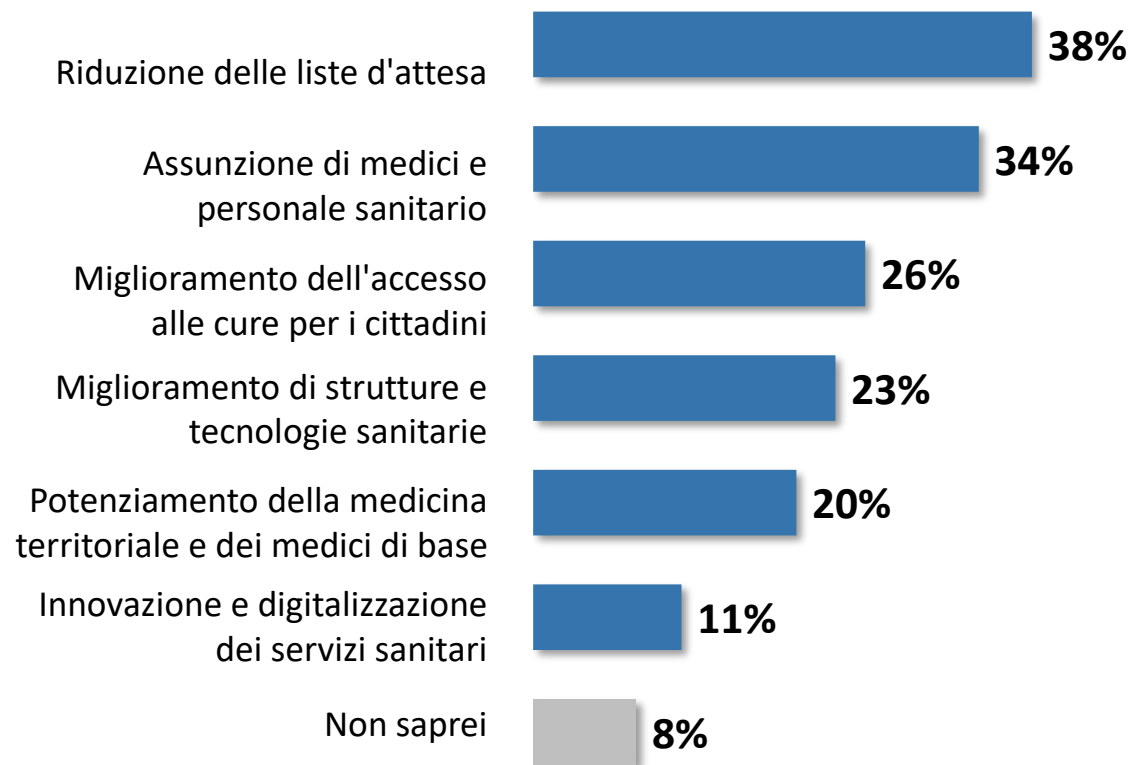
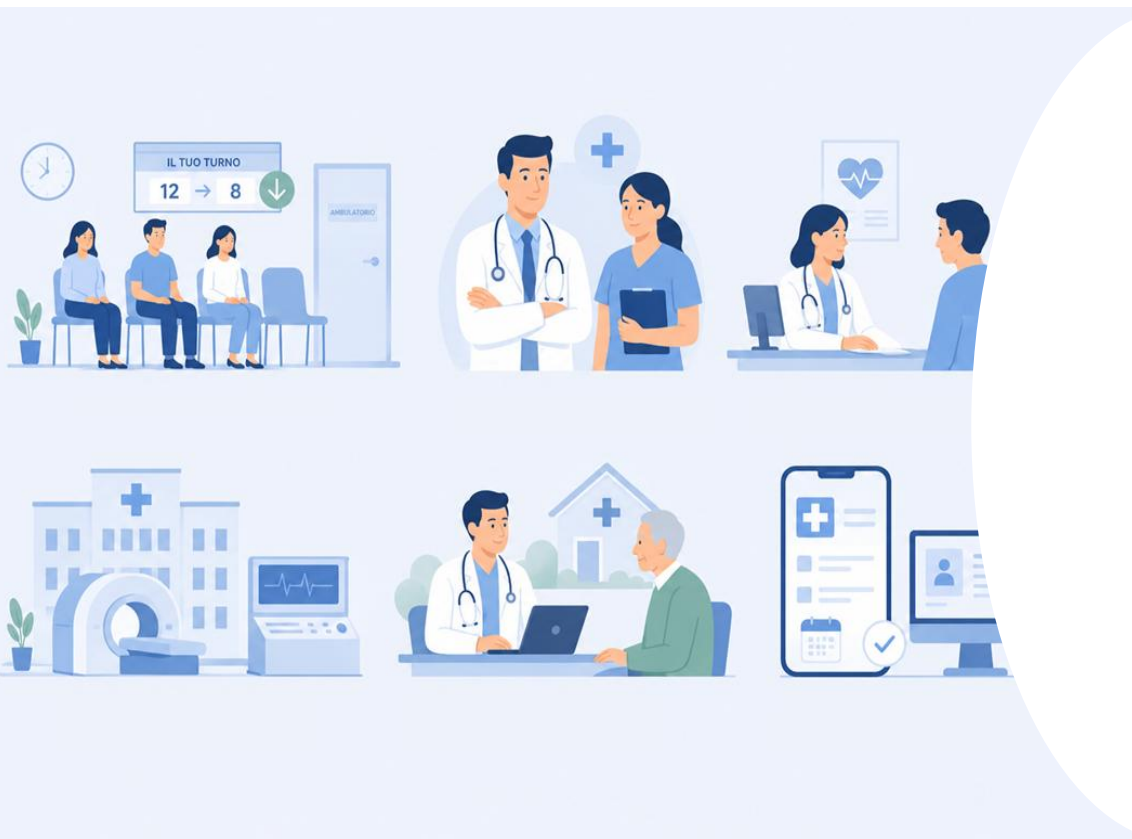



Via Benvenuto Cellini 2/A  
20129 Milano  
t. +39 02 5412 3098



Via di Ripetta 39  
00186 Roma  
t. +39 06 3211 0003



[www.istitutopiepoli.it](http://www.istitutopiepoli.it)  
[istituto@istitutopiepoli.it](mailto:istituto@istitutopiepoli.it)  
P.IVA: 03779980964

*Member of*



ISTITUTO PIEPOLI

**GRAZIE PER  
L'ATTENZIONE**